感恩獻祭

興奮的學習	困難的突破
接觸群體 與 語言學習： 國家語言：泰語 手語：泰國、蒙古、印尼、春之國、平安河、北斗星國 語言學課程： 翻譯理論 語言學概論	迷惘 → 適應

生命故事

泰國	平安河	北斗星國	蒙古國
	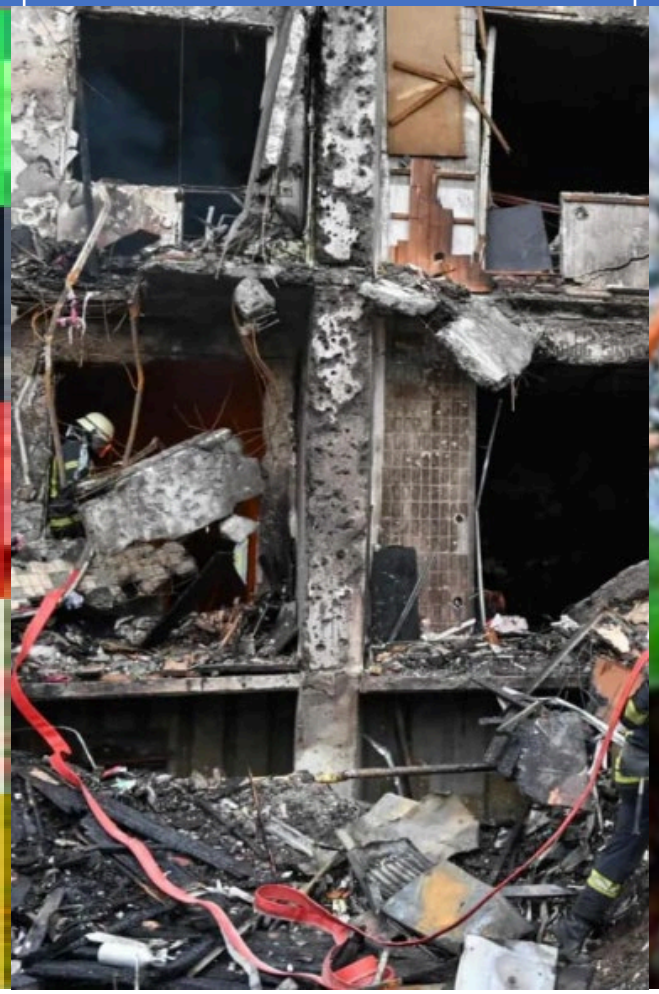		

代禱事項

1. 感恩過去幾年上帝一直帶領我們，求主讓我們常存火熱的心，向聾人講解聖經。

2. 香港縮短了回港隔離的時間後，我們的工幹安排立時恢復過來。求主祝福和使用不同的行程，讓我們與當地聾人可以建立良好的關係，也求主賜下智慧，讓我們能學習他們的手語，讓溝通更暢通。

3. 求主在經濟上繼續供應我們，讓我們能在過程中學習倚靠祂，同時也能安心專注的事奉。